

REPÚBLICA FEDERATIVA DO BRASIL

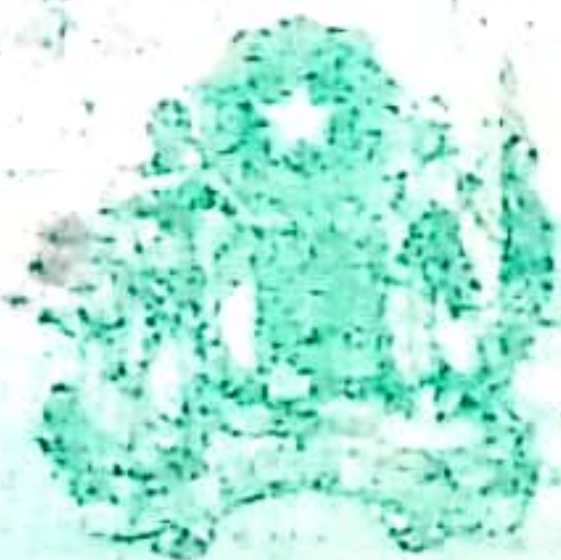

ESTADO DA BAHIA
SECRETARIA DA SEGURANÇA PÚBLICA
INSTITUTO DE IDENTIFICAÇÃO PEDRO MELLO

NÃO PLASTIFICAR



POLEGAR DIREITO



Maíra de J. Souza

ASSINATURA DO TITULAR

CARTEIRA DE IDENTIDADE

VÁLIDA EM TODO O TERRITÓRIO NACIONAL

RG

08.603.627-01

DATA DE EXPEDIÇÃO

13-09-2016

NOME

DANUSIA DE JESUS SOUZA

FILIAÇÃO

CELSON FERREIRA SOUZA

ROSANGELA DIAS DE JESUS SOUZA

NATURALIDADE

SALVADOR BA

DATA DE NASCIMENTO

20-04-1982

DOC ORIGEM

C.NAS. CM SALVADOR BA DS

BROTAS LV A157 FL 223V RT 141117

CPF

813.539.795-04

PIS

20010233851

José de Maria de A. A. Reis

ASSINATURA DO(A) DIRETOR(A)

LEI Nº 7.116 DE 29/08/83

THOMAS GREG & SONS